

- Legenda
- VESTIZIONE progetto
- IsolineeFontanelle
- 16 - 18
- 18 - 20
- 20 - 21
- FONTANELLE_ComuniLimitrof
- Fontanelle
- AREA_01
- A 0102011_AreaAttesa
- VESTIZIONE generale
- Localita_Frazioni_Fontanelle
- capoluogo -> Fontanelle
- FABBRIC_su_LIMITE
- Visualizzazione WMS
- Google Road
- Google Satellite

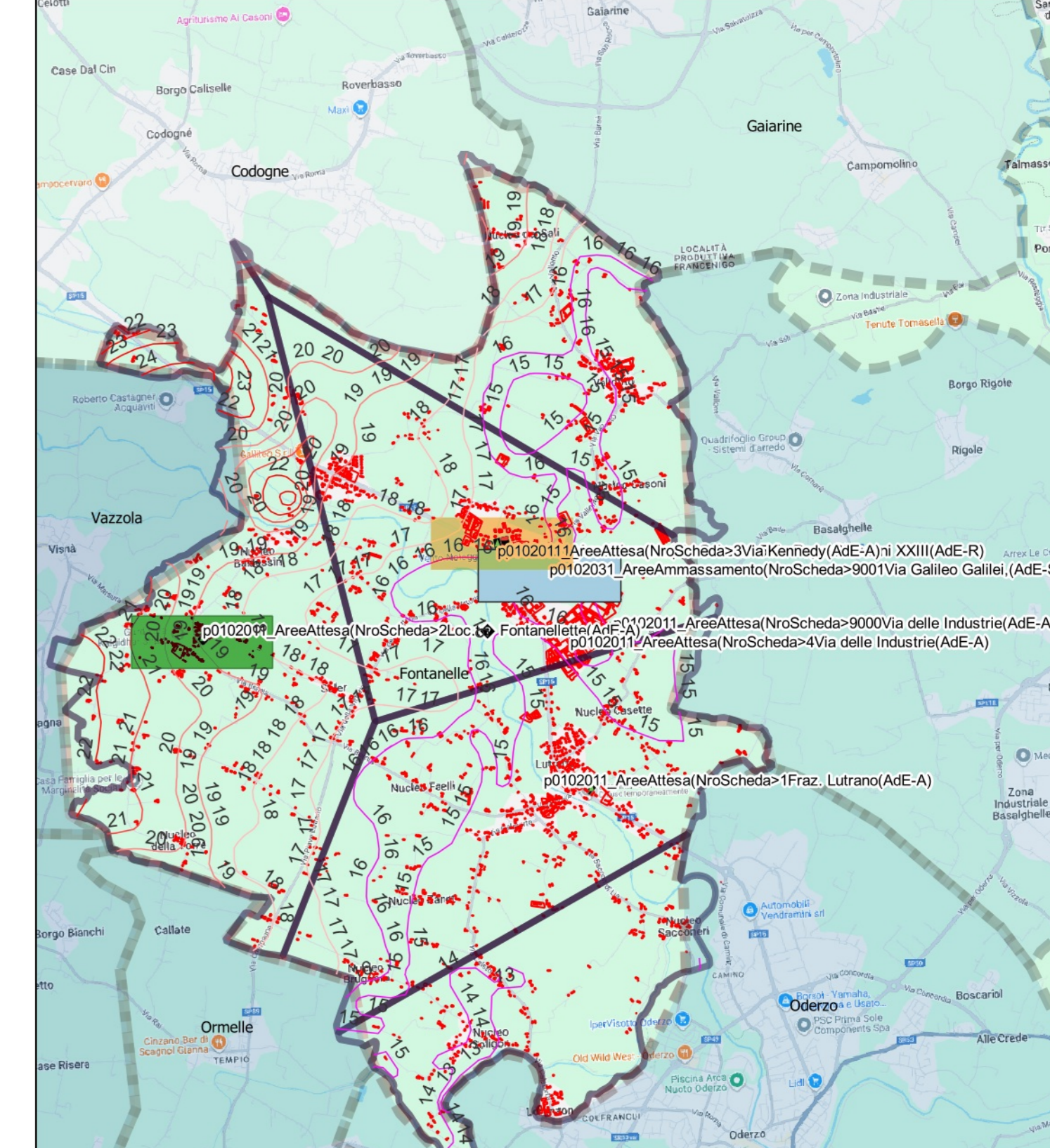

1:50.000

- Legenda
- VESTIZIONE progetto
- IsolineeFontanelle
- 12 - 16
- 16 - 18
- FONTANELLE_ComuniLimitrof
- Fontanelle
- AREA_01
- A 0102011_AreaAttesa
- S 0102021_AreaScoperto
- VESTIZIONE generale
- Localita_Frazioni_Fontanelle
- capoluogo -> Fontanelle
- FABBRIC_su_LIMITE
- Visualizzazione WMS
- Google Road
- Google Satellite

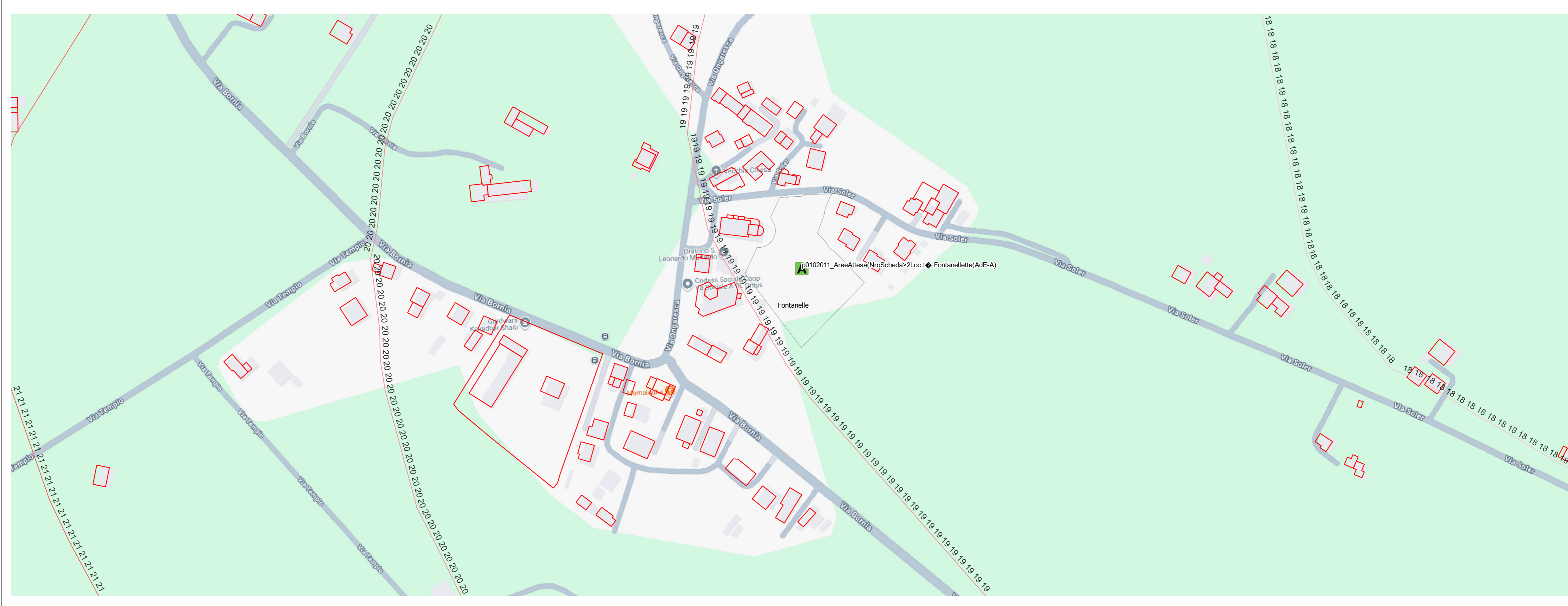
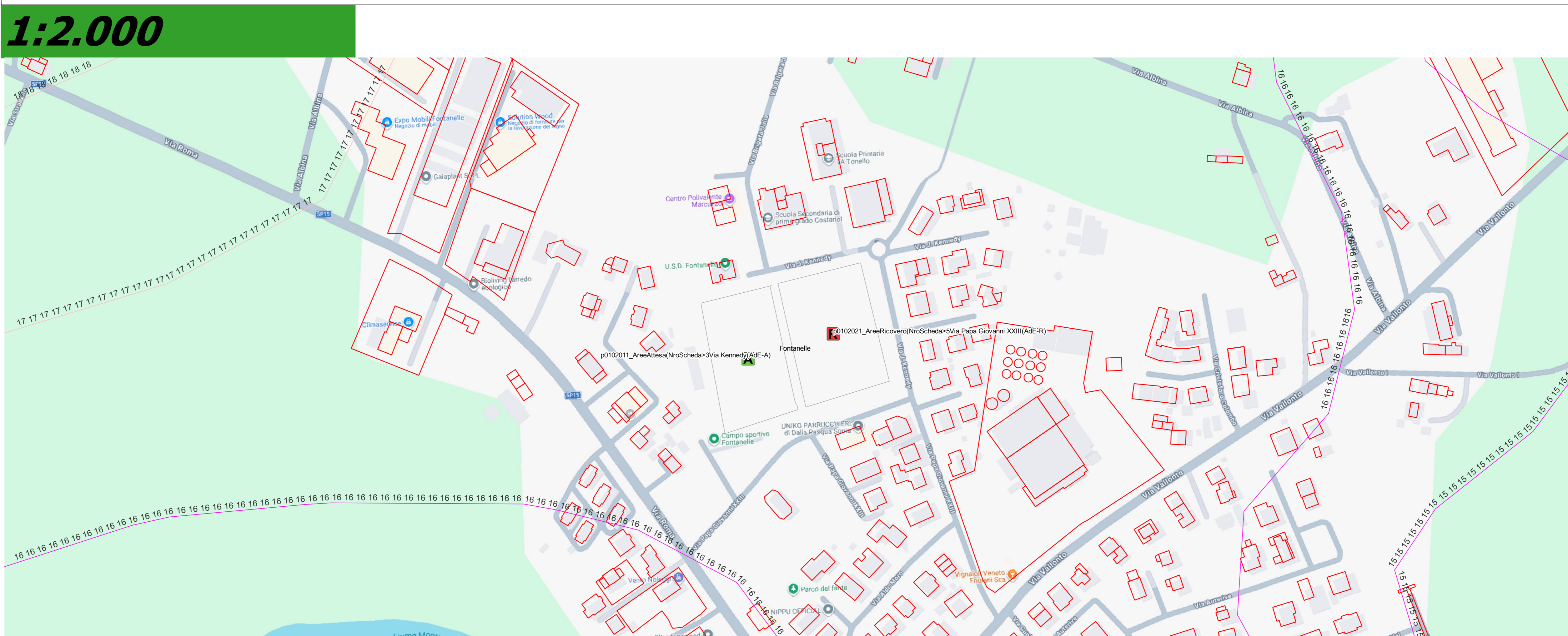

1:2.000

1:2.000

- Legenda
- VESTIZIONE progetto
- IsolineeFontanelle
- 12 - 16
- FONTANELLE_ComuniLimitrof
- Fontanelle
- AREA_01
- A 0102011_AreaAttesa
- S 0102031_AreaAmmassamento
- VESTIZIONE generale
- Localita_Frazioni_Fontanelle
- capoluogo -> Fontanelle
- FABBRIC_su_LIMITE
- Visualizzazione WMS
- Google Road
- Google Satellite

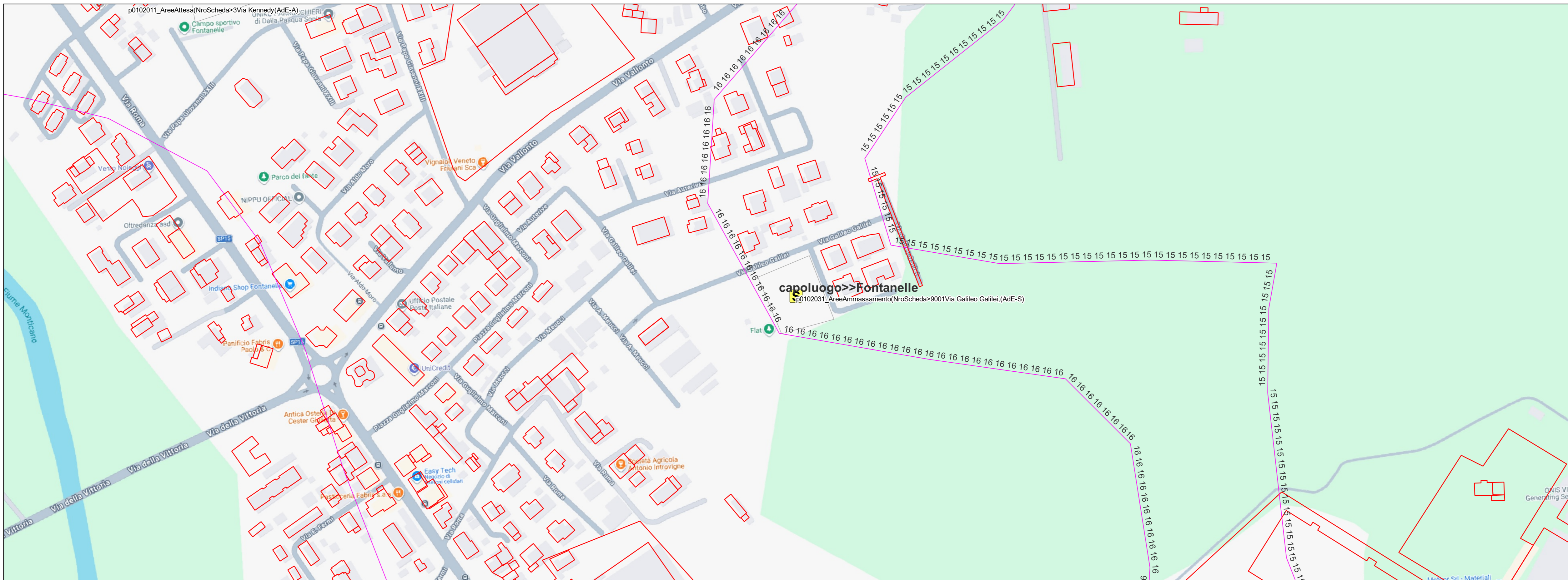

1:2.000

PIANO DI PROTEZIONE CIVILE COMUNALE

Cronologia del Piano:

| Data | Descrizione Evento PPCC | Atto Amministrativo |
|------------|---|--|
| 2008-04-29 | Approvazione con Atto CC (DGR 573/2003) | Del. CC N° 19 |
| 2010-11-03 | Approvazione con Atto CC (DGR 573/2003) | Det. Dir. Provincia TV N°0419/2010 |
| 2012-07-12 | L. 100/2012 e DGR 3315/10 e smmii | L. 100/2012 (sest. L. 225/1992) |
| 2015-12-17 | Nuove Linee Guida Scambio Piano PC | Reg. Ven. Dia. PC Prot. 513047/70.08.03 |
| 2022-05-17 | Richiesta adeguamento UTG | Allegato C4 Det. Dir. 139 |
| 2022-05-23 | Aggiornamento Piano PC | DPCM 30-4-2021 e Nuovo codice di PC Digs1 del 2-1-2018 Det. Dir. 142 |
| | | |
| | | |

ELABORATO:

| Identificativo | Tavola | Titolo/Elaborato | Numero |
|----------------|---------|---|--------|
| ELO2-MOD | 01-05-1 | Tavola Nro 5 Estratto Aree di Emergenza e Risorse Attive | 5 |



COMUNE DI FONTANELLE
Provincia di Treviso



Responsabile progettista
Ing. Achille Ghizzo

Responsabile dell'Amministrazione in materia di Protezione Civile
IL SINDACO
AUTORITA' DI PROTEZIONE CIVILE